

	PREFEITURA MUNICIPAL DE MERCEDES		Coordenação Geral de Projetos: DUOVIAS ENGENHARIA LTDA POLIANA TONETO CITTADELLA Eng. Civil - CREA 162.706/D	
	OBRA: IMPLANTAÇÃO DE PAVIMENTAÇÃO ASFÁLTICA		Rua 28 de Novembro, 210, sala 01 Deus Vizinhas, Paraná - 85.660-000	
	TRECHO: ESTRADA MUNICIPAL SANGA ITUPORANGA		e-mail: engenharia@duovias.com.br	
	PROJETO: PROJETO DE DRENAGEM		PRANCHA	
RESPONSABILIDADE TÉCNICA PROJETO:		PROPRIETÁRIO:		EMISSÃO INICIAL: AGOSTO/2025
POLIANA TONETO CITTADELLA Eng. Civil - CREA 162.706/D		PREFEITURA MUNICIPAL DE MERCEDES CNPJ: 06.719.373/0001-23		ÁREA: ESCALA: 1:1000

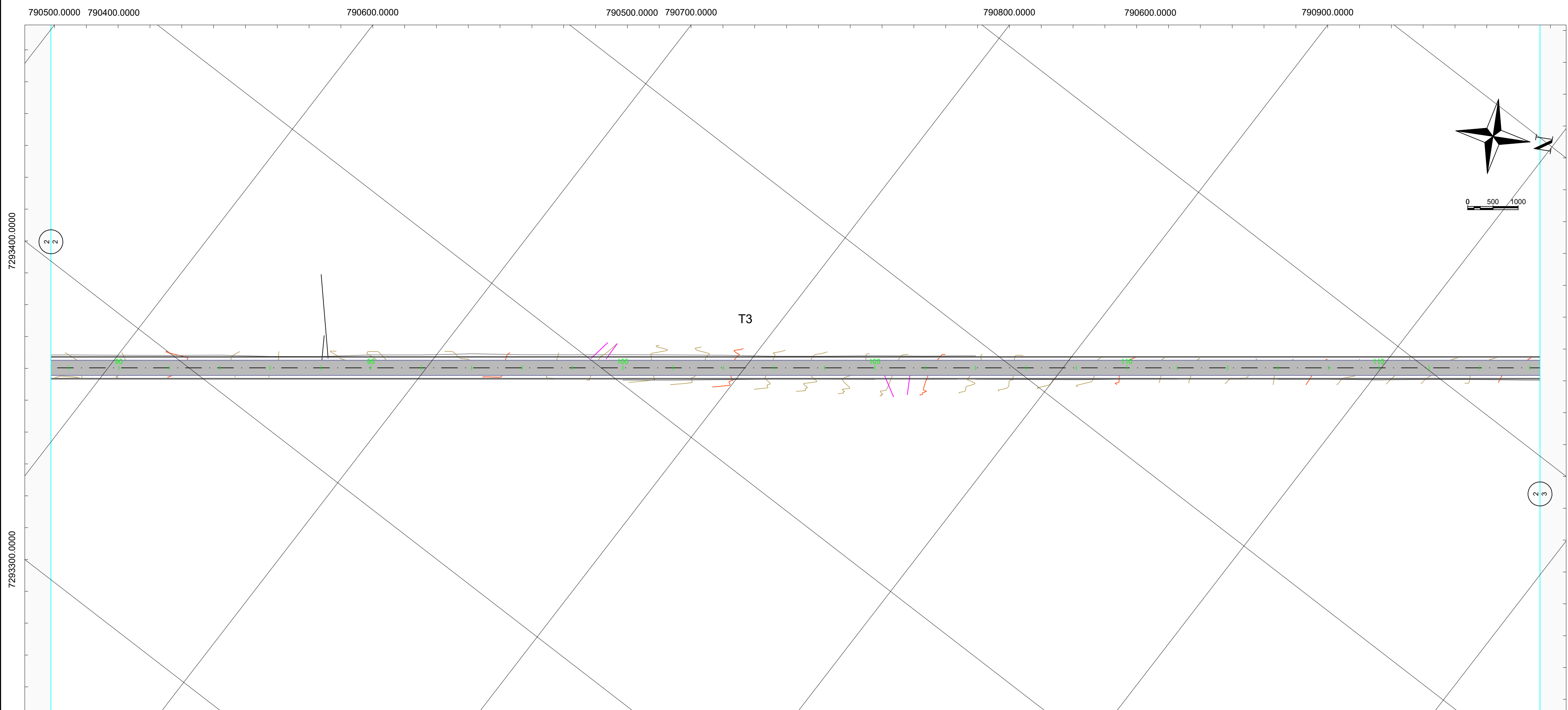

 PREFEITURA MUNICIPAL DE MERCEDES		Coordenação Geral de Projetos: DUOVIAS ENGENHARIA LTDA POLIANA TONETO CITTADELLA Eng. Civil - CREA 162.706/D	
OBRA: IMPLANTAÇÃO DE PAVIMENTAÇÃO ASFÁLTICA		Rua 28 de Novembro, 210, sala 01 Dois Vizinhos, Paraná - 85.660-000	
TRECHO: ESTRADA MUNICIPAL SANGA ITUPORANGA		e-mail: engenharia@duovias.com.br	
PROJETO: PROJETO DE DRENAGEM		PRANCHAS	
RESPONSABILIDADE TÉCNICA PROJETO: POLIANA TONETO CITTADELLA Eng. Civil - CREA PR 162.706/D	PROPRIETÁRIO: PREFEITURA MUNICIPAL DE MERCEDES CNPJ: 06.719.373/0001-23	EMISSÃO INICIAL: AGOSTO/2025	ÁREA: ESCALA: 1:1000

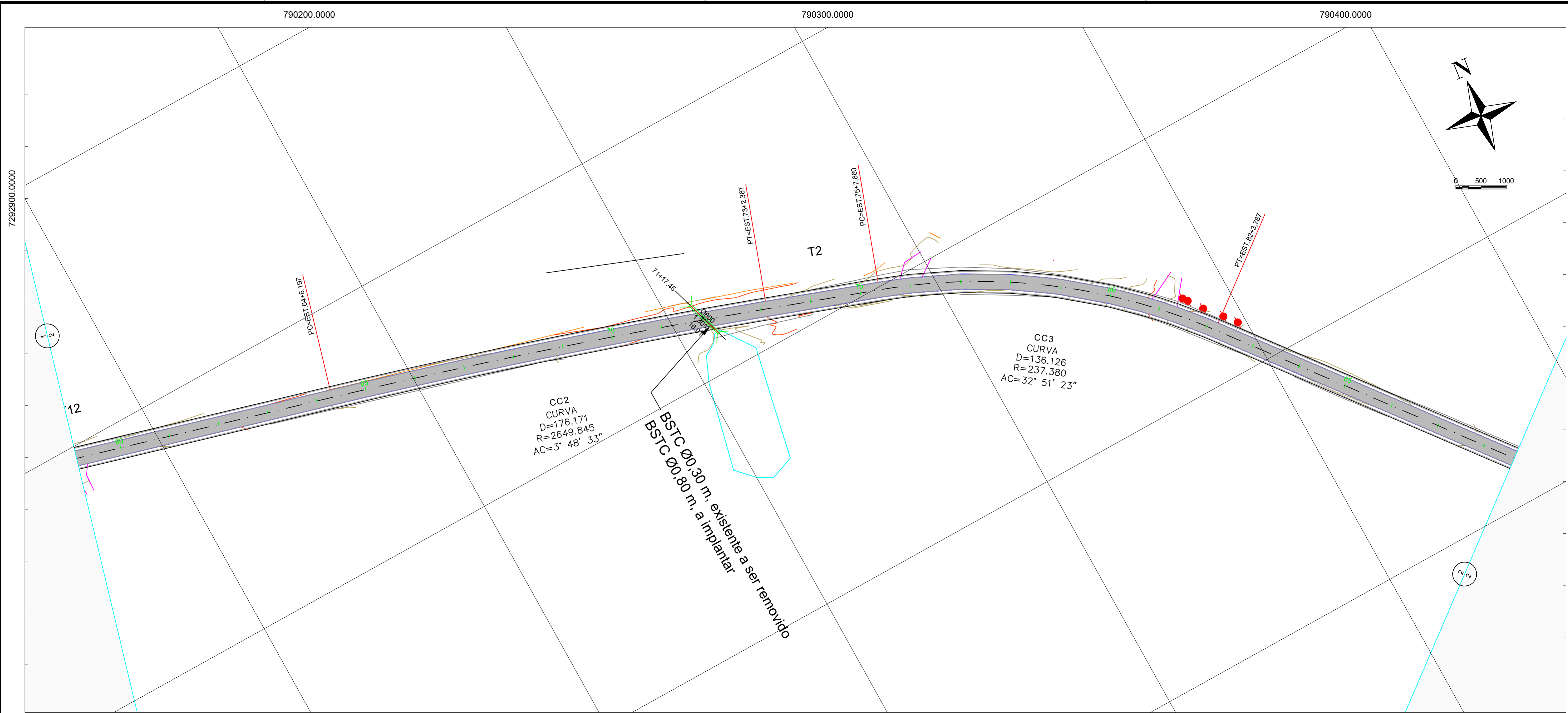
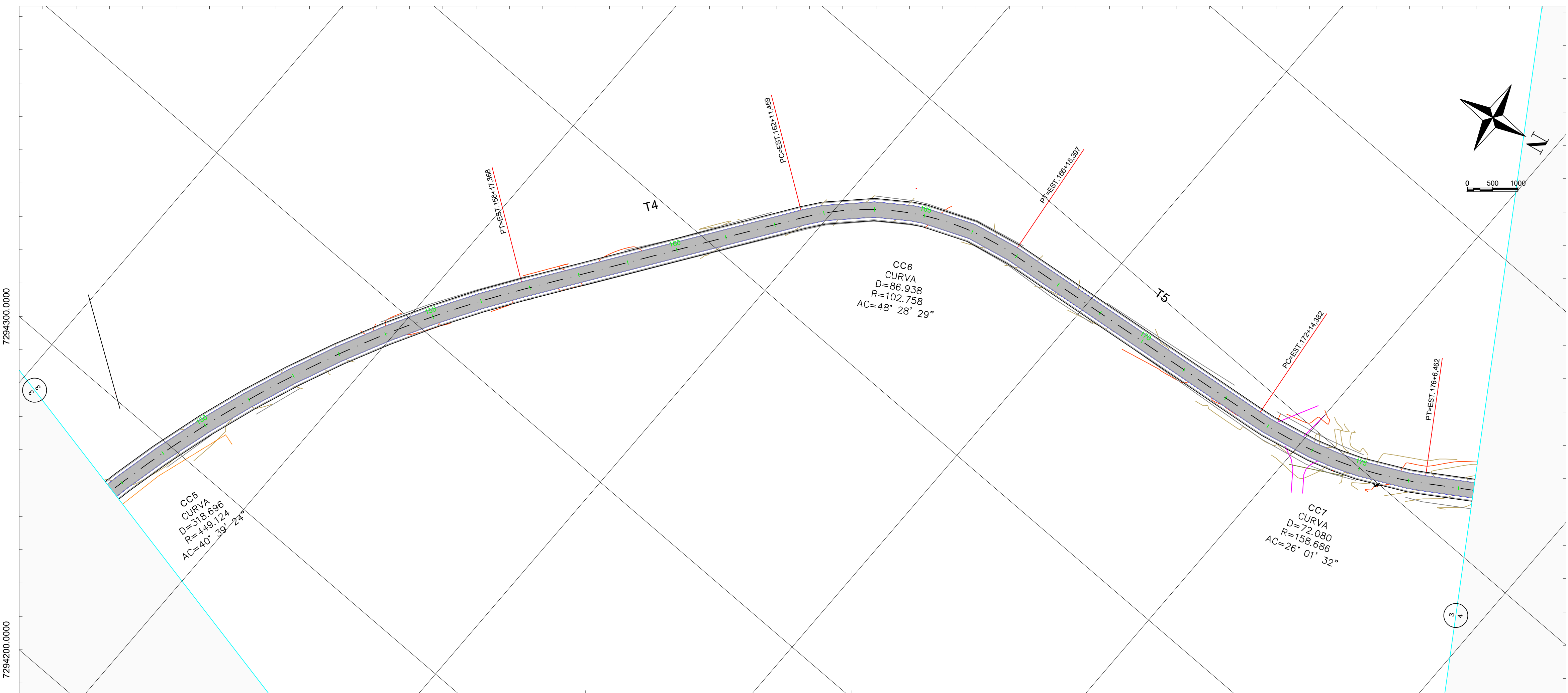
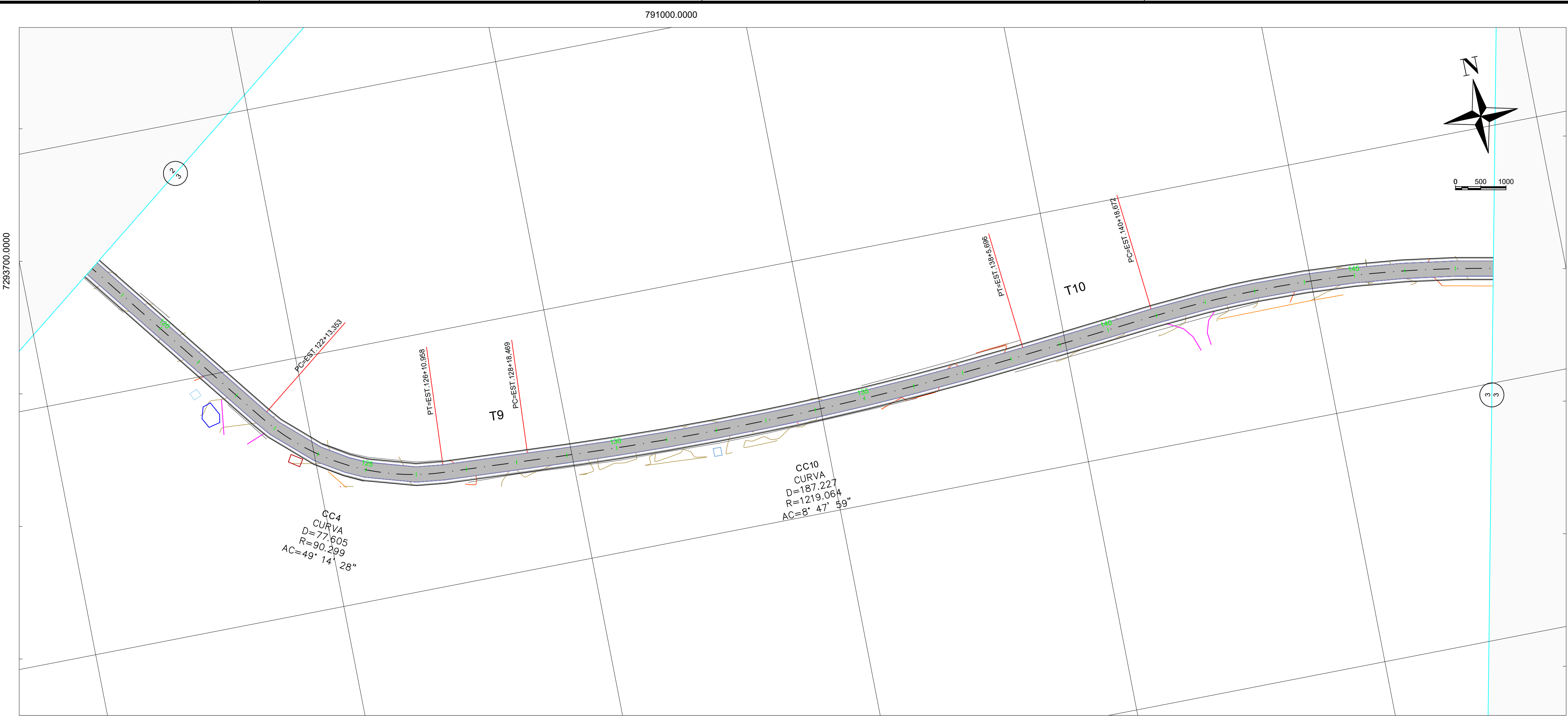

	PREFEITURA MUNICIPAL DE MERCEDES		Coordenação Geral de Projetos: DUOVIAS ENGENHARIA LTDA POLIANA TONETO CITTADELLA Eng. Civil - CREA 162.706/D	
	OBRA: IMPLANTAÇÃO DE PAVIMENTAÇÃO ASFÁLTICA		Rua 28 de Novembro, 210, sala 01 Deus Vizinhas, Paraná - 85.660-000	
	TRECHO: ESTRADA MUNICIPAL SANGA ITUPORANGA		e-mail: engenharia@duovias.com.br	
	PROJETO: PROJETO DE DRENAGEM		PRANCHA	
	RESPONSABILIDADE TÉCNICA PROJETO:	PROPRIETÁRIO:	EMISSÃO INICIAL: AGOSTO/2025	ÁREA:
POLIANA TONETO CITTADELLA Eng. Civil - CREA PR 162.706/D		PREFEITURA MUNICIPAL DE MERCEDES CNPJ: 06.719.373/0001-23		ESCALA: 1:1000

